

**Vincoli**

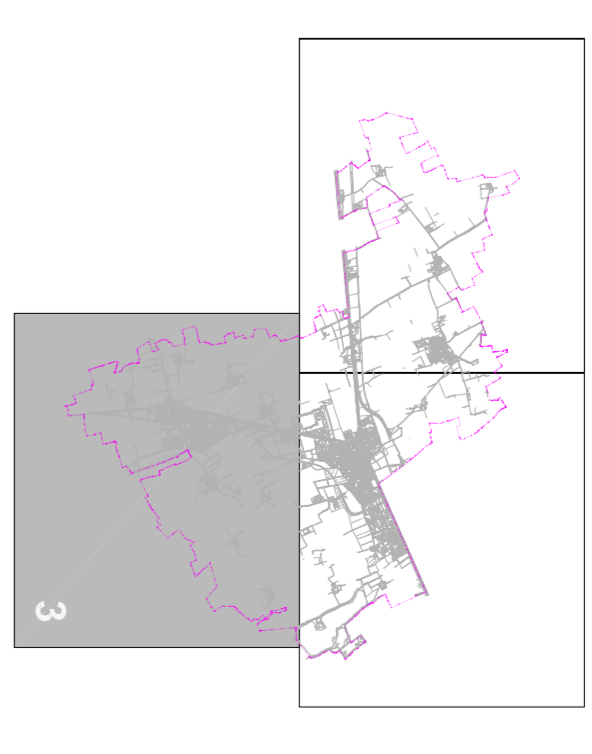

**Variante al PGT per il recepimento del Reticolo Idrografico Principale e Minore**



ADOZIONE con Deliberazione del C. C. n. ... del 30-11-2010  
APPROVAZIONE con Deliberazione del C. C. n. ... del ...  
SINDACO  
SEGRETARIO  
COMUNALE  
Dot. A. Scherzetta  
Gruppi B. Ferrari

PROGETTISTA  
Agn. V. Agazzi  
GRUPPO DI LAVORO  
Agn. P. Baldoni (pm)

CENTRO STUDI  
**mm**  
DIRETTORE F.F.  
Dot. F. Sironi

**4.3pr**

**VINCOLI DI TUTELA E SALVAGUARDIA DI CARATTERE STORICO-PAESISTICO-AMBIENTALE**

PIANO TERRITORIALE DI COORDINAMENTO PARCO AGRICOLO SUDO MILANO  
D.G.R. VI/818 del 3 agosto 2000

- art.25 Parco Agricolo Sud Milano
- art.25 territori agricoli di cintura metropolitana
- art.27 territori di collegamento città e campagna
- art.45 aree di coltivazione cave
- art.42 aree di tutela del Naviglio Grande
- art.41 ambito di tutela dei fontanili
- art.41 testati di fontanille
- art.41 zone umide
- art.38 nuclei rurali di interesse paesistico
- art.38 nuclei di grande valore storico/comunitario
- art.39 insediamenti rurali di interesse paesistico
- art.45 aree di coltivazione cave

**PIANO TERRITORIALE DI COORDINAMENTO PROVINCIALE D.G.P. n. 52 del 14 ottobre 2003**

- art.65 NVA albero monumentale
- art.65 NVA aree a rischio archeologico
- art.31 NVA anelli di rilevanza paesistica

**PIANO DI INDIRIZZO FORESTALE 2004-2014**

- art.7 fasce boschive
- art.7 formazioni longitudinali
- art.7 fasce boschive
- art.7 boschi

**VINCOLI DI LIMITAZIONE ALL'EDIFICAZIONE**

- art.67 pr Titolo X COMPONENTE GEOLOGICA, IDROGEOLOGICA E SISMICA
- art.69 ar Titolo X COMPONENTE GEOLOGICA, IDROGEOLOGICA E SISMICA
- art.69 ar Reticolo Idrico Principale (D.G.R. 7/13950 del 1-08-2003): Soggetto a Polizia Idraulica
- art.69 ar Naviglio Grande
- art.69 ar Roggia Gamberina
- art.69 ar Reticolo Idrico Minore (D.G.R. 7/13950 del 1-08-2003): Soggetto a Polizia Idraulica
- art.69 ar Roggia e Cavi
- art.69 ar Fontanili
- art.69 pr Fascio di rispetto con attività di Polizia Idraulica (ai sensi della D.G.R. 1 agosto 2003 n. 713950 e s.m.)
- art.69 pr Reticolo principale
- art.69 pr Reticolo minore - Roggia e Cavi
- art.69 pr Reticolo minore - Fontanili
- art.178a ps linee elettricistiche e relative fasce di rispetto
- art.178a ps linee idrografiche e relative fasce di rispetto
- art.45 pr anelli di particolare valore culturale o paesaggistico (D.G.R. n. 42/23766)
- art.45 pr Confine comunale

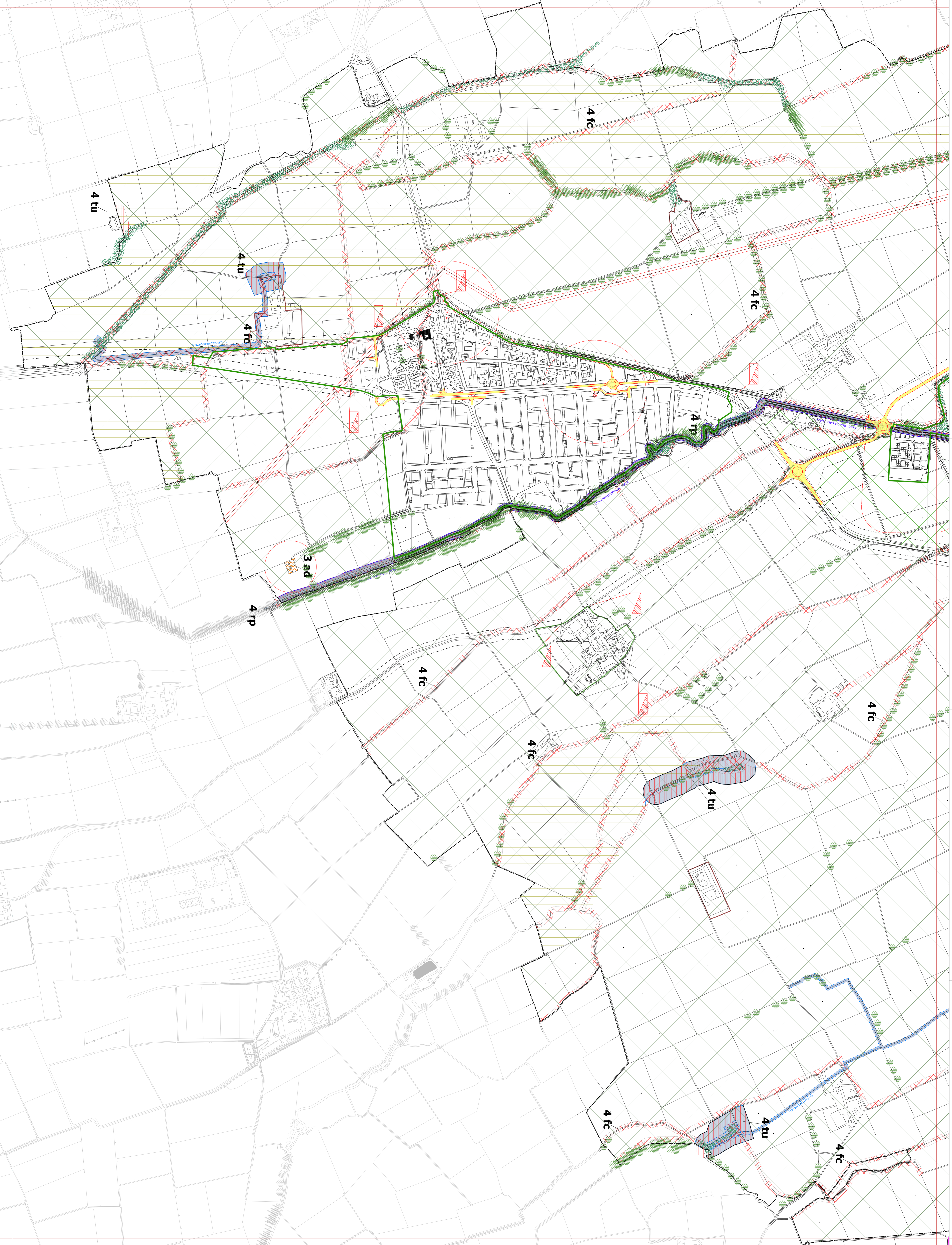

COMPONENTE GEOLOGICA, IDROGEOLOGICA E SISMICA DEL PIANO DI GOVERNO DEL TERRITORIO AI SENSI DELLA L.R. 12/2005 E SECONDO I CRITERI DELLA D.G.R. n. 8/7374/09

CLASSI DI FATIBILITÀ GEOLOGICA

FATIBILITÀ CON GRANDI LIMITAZIONI

- 4 rp (Naviglio Grande e Roggia Gamberina)
- 4 fc (Fontanili e canali fileranti)
- 4 tu (Tutela idrogeologica e ambientale)

FATIBILITÀ CON CONSISTENTI LIMITAZIONI

- 3 ad (Aree degradate)
- 3 cr (Ambito di cave attivo)
- 3 cr' (Ambito di cave recuperabili)
- 3 cr'' (Ambito di cave in fase di recupero)

VINCOLI DI LIMITAZIONE ALL'EDIFICAZIONE

PIANO DEI SERVIZI

art.12 ps fasce di rispetto omniterritoriale

art.16 ps fasce di rispetto stradale

art.17 ps fasce di rispetto ferroviario

art.14 ps anelli delle infrastrutture della mobilità esistente

art.14 ps nodi infrastrutturali di programmi

art.14 ps vie principali previste

art.14 ps rete ferroviaria esistente da potenziare

Elenco dei Beni vincolati da DLgs. 42/04

n.	Descrizione	Indirizzo	Vincolo	Data provvedimento	Tf. metri	mappe
1	Civitas S.S. Eugenio e Maria	Via Certosa	Vincolo	31/09/1957	30,1	
2	Civitas S.S. Eugenio e Maria immobili zona di interesse storico	Via Certosa	Vincolo	01/07/1956	30,1	
3	Fontano di S. Vittorino	Via Certosa	Vincolo	27/07/1950	15,54-1,60	
4	Prato di S. Vittorino	Via Certosa	Vincolo	30/11/1913	6,1	
5	Prato di S. Vittorino	Via Certosa	Vincolo	20/07/1950	3,02-0,39	
6	Prato di S. Vittorino	Via Certosa	Vincolo	15/04/1950	20,50-21,22	
7	Civitas parrocchiale di "Sant'Antonio"	Via Certosa	Vincolo	14/07/1900	14,8	
8	Civitas S. Vittorino	Via Certosa	Vincolo	31/07/1950	10,56-55,54-53,100-109,91	

(Fonte: Soprintendenza per i Beni Archeologici e per i Paesaggi del provincia di Milano; Elenco Beni vincolati in data 21/27/2006; P.T.C. Vigente; Albo dei Beni vincolati)